



The Spirit of Innovation

**COLOP**<sup>®</sup>  
MARKING SOLUTIONS

# Über uns

## The Spirit of Innovation



**Global Player.** COLOP ist einer der international führenden Hersteller von modernen Stempel- und Markierungsgeräten. Mit über 500 Mitarbeitern und zahlreichen Tochtergesellschaften weltweit, exportiert COLOP in 120 regelmäßig belieferte Märkte mit einer Exportrate von mehr als 98 %. Kontinuierliches Wachstum ist bei COLOP fest in der Unternehmensphilosophie verankert, um der weltweit steigenden Nachfrage nach europäischen Stempelprodukten mit höchster Qualität auch in Zukunft gerecht zu werden. Aus diesem Grund wurden in den letzten Jahren massive Produktionserweiterungen am Stammwerk in Wels/Österreich sowie am zweiten Produktionsstandort in Tschechien durchgeführt. COLOP ist mittlerweile in 3 Geschäftsfeldern tätig: neben dem traditionellen Stempelbereich, kam mit der COLOP Digital der elektronisch-digitale- und mit der COLOP Arts & Crafts auch der Kreativ- Geschenk und Hobbybereich hinzu.



**Innovation & Design.** COLOP hat sich seit seiner Gründung vor fast 40 Jahren der Produktinnovation im Bereich moderner Markiergeräte, insbesondere Stempel, verschrieben. Bereits 2008 brachte das Unternehmen das Thema „Green Stamps“, also Stempel, die überwiegend aus recycelten oder nachwachsenden Rohstoffen gefertigt werden, in die Welt der Stempel. Mit dem Printer wurde die Personalisierung von Stempeln zu einem neuen Trend. 2019 führte COLOP das erste elektronisch/digitalen Stempel- und Markiergerät für mobiles Drucken seiner Art ein - den COLOP e-mark®.



**Marking Solutions.** Das Produktsortiment umfasst eine große Auswahl an Stempellösungen für unterschiedliche Einsatzgebiete. Vom Büro- bis zum Taschenstempel, vom Text- bis zum Datumstempel und vom rechteckigen bis zum runden Stempel. Zusätzlich bietet COLOP alle notwendigen Produkte und Systeme an, die für einen qualitativ hochwertigen Stempelabdruck sorgen. E-Business-Lösungen für die Gestaltung von Textplatten oder den Online-Vertrieb von Stempelprodukten sowie Software Tools für die Personalisierung von Imagekärtchen komplettieren das Leistungsspektrum von COLOP.



**Qualität & Umweltmanagement.** Schon seit Jahren ist COLOPs Umweltmanagement-System nach ISO Norm 14001 zertifiziert. Dieses sorgt dafür, dass alle Prozesse nach ökologischen Gesichtspunkten optimiert sind. Über die hohen EU- und nationalen Auflagen hinausgehend leistet das Unternehmen aus Überzeugung aber auch einen überdurchschnittlichen, freiwilligen Umweltbeitrag. Bereits seit 2001 ist COLOP nach ISO 9001 zertifiziert. Diese Zertifizierung bildet die Basis für einen kontinuierlichen Verbesserungsprozess des ausgezeichneten unternehmens-internen Qualitätsmanagementsystems.



**High Tech Produktion.** COLOP setzt bei der Produktion seiner Produkte auf Modernität und Effizienz unter besonderer Berücksichtigung der dafür notwendigen Energieressourcen. Die vollautomatisierte Produktion und Fertigung der wichtigsten Produktionslinien, die stetige Modernisierung und Aufrüstung des Maschinenparks sowie ständige Prozessoptimierungen sichern die hohe Qualität der Produkte bei gleichzeitig energieeffizienter Herstellung.



EOS Rechteckig .....	3-4
EOS Rechteckig, Quadratisch .....	5
EOS Rund .....	6
EOS X-Large .....	7-8



EOS Hybrid Dater .....	9
------------------------	---



EOS Express .....	10-11
-------------------	-------



EOS Stamp Mouse .....	13
EOS Pocket Stamp, EOS Stamp Writer .....	14

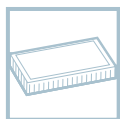

EOS Komponenten .....	15
-----------------------	----



EOS Motivational Stamps .....	16
EOS [AR] Stamps .....	18



EOS Flash Maschinen .....	19
EOS Produktionsmaterialien .....	20-21



EOS Typesetting Tool .....	22-23
----------------------------	-------



EOS Quickstart Guides .....	24-28
-----------------------------	-------



# EOS Line

Speziell für Sie

Die EOS Line bietet moderne, ergonomisch gestaltete Flash Stempel für gestochen scharfe Abdrucke - schnell zu gestalten und bei Bedarf sofort mitzunehmen.

Die attraktiven schwarzen und weißen Griffe bieten den Rahmen für Ihr persönliches Design.

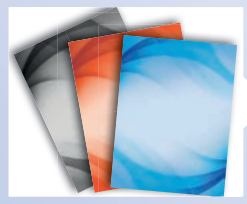

Drei attraktive ImageCard™-Designs zum Wechseln sind inkludiert



Abdeckung als Schutz und zum Transportieren



X-Large Formate für spezielle Stempelanwendungen erhältlich



Einfaches und sauberes Nachtränken



Schwarze EOS Standard und XL-Stempel bestehen aus mindestens 80 % recyceltem Kunststoff

**EOS ImageCard™ Designer**  
Mit der COLOP Software können Sie das Aussehen Ihres EOS Stempels einfach personalisieren.

[www.eos.imagecard.colop.com](http://www.eos.imagecard.colop.com)



**SUSANNE WILLHELM**  
Georgenstr 142a  
80798 München

12 x 27 mm

EOS 10	
Abdruckgröße	12 x 27 mm
Bügelfarbe	
empfohlene Zeilenanzahl	3
Verpackung	
Kit beinhaltet	



**PAULA JACOB**  
HAUPTSTR. 205 A  
59277 AHLEN  
TEL: (555) 290 410 20

14 x 38 mm



geteilte Cartridges  
und Foams für die  
Fertigung von  
zweifärbigen  
Stempeln erhältlich!

EOS 20	
Abdruckgröße	14 x 38 mm
Bügelfarbe	
empfohlene Zeilenanzahl	4
Verpackung	
Kit beinhaltet	



**MICHAEL BRINK**  
Maria-Einsiedel-Str. 96  
1010 Wien  
Telefon: (0555) 723 637 23  
michael@brink.co.at

18 x 51 mm



geteilte Cartridges  
und Foams für die  
Fertigung von  
zweifärbigen  
Stempeln erhältlich!

EOS 30	
Abdruckgröße	18 x 51 mm
Bügelfarbe	
empfohlene Zeilenanzahl	5
Verpackung	
Kit beinhaltet	



**ROTFUCHS**  
Gärtnerei  
Karl-Liebknecht-Str. 9  
12435 Berlin-Treptow  
tel: (030) 5557972  
fax (030) 5557973

23 x 59 mm



geteilte Cartridges  
und Foams für die  
Fertigung von  
zweifärbigen  
Stempeln erhältlich!

EOS 40	
Abdruckgröße	23 x 59 mm
Bügelfarbe	
empfohlene Zeilenanzahl	6
Verpackung	
Kit beinhaltet	

## 4 | EOS Rechteckig



30 x 70 mm

EOS 50	
Abdruckgröße	30 x 70 mm
Bügelfarbe	
empfohlene Zeilenanzahl	7
Verpackung	
Kit beinhaltet	



38 x 76 mm

EOS 60	
Abdruckgröße	38 x 76 mm
Bügelfarbe	
empfohlene Zeilenanzahl	8
Verpackung	
Kit beinhaltet	



8 x 64 mm

EOS 12	
Abdruckgröße	8 x 64 mm
Bügelfarbe	
empfohlene Zeilenanzahl	2
Verpackung	
Kit beinhaltet	



15 x 76 mm

EOS 25	
Abdruckgröße	15 x 76 mm
Bügelfarbe	
empfohlene Zeilenanzahl	4
Verpackung	
Kit beinhaltet	



**★ KRONE ★**  
**Fenster & Türen**  
 Innere Wiener Str. 19  
 81667 München  
 Telefon:(555) 644338-0  
 Fax:(555) 644338-23  
 E-mail: krone@fenster-tueren.de

30 x 51 mm

EOS 35	
Abdruckgröße	30 x 51 mm
Bügelfarbe	
empfohlene Zeilenanzahl	7
Verpackung	
Kit beinhaltet	



**SUNBEAM**  
  
**Sonnenstudio**  
 Goteboldstr. 429  
 81249 München  
 Telefon: (555) 82239007  
 e-mail: sun@beam.de

25 x 82 mm

EOS 45	
Abdruckgröße	25 x 82 mm
Bügelfarbe	
empfohlene Zeilenanzahl	6
Verpackung	
Kit beinhaltet	



**Kalinke's**  
**Obst & Gemüse**  
  
 Nymphenburger Str. 367  
 80335 München  
 mobil: 055 219 311 22  
 tel: 555 189 345 22  
 fax 555 189 345 78  
 e-mail: obst@kalinke.de

40 x 63 mm

EOS 55	
Abdruckgröße	40 x 63 mm
Bügelfarbe	
empfohlene Zeilenanzahl	9
Verpackung	
Kit beinhaltet	



**FLASH W. GORDON**  
 5160 East Highway 99  
 Phoenix, AZ 85063  
 mobile: 555 290 311  
 tel: 555 290 310  
 fax 555 290 311  
 e-mail: flash@w.gordon.com

30 x 30 mm

EOS Q 30	
Abdruckgröße	30 x 30 mm
Bügelfarbe	
empfohlene Zeilenanzahl	7
Verpackung	
Kit beinhaltet	

## 6 | EOS Rund



Ø 17 mm

### EOS R 17

Abdruckgröße	Ø 17 mm
Bügelfarbe	
empfohlene Zeilenanzahl	3
Verpackung	
Kit beinhaltet	



Ø 17 mm

### EOS R 17 Industry

Abdruckgröße	Ø 17 mm
Bügelfarbe	
empfohlene Zeilenanzahl	3
Verpackung	
Kit beinhaltet	



Ø 30 mm

### EOS R 30

Abdruckgröße	Ø 30 mm
Bügelfarbe	
empfohlene Zeilenanzahl	5
Verpackung	
Kit beinhaltet	



Ø 42 mm

### EOS R 40

Abdruckgröße	Ø 42 mm
Bügelfarbe	
empfohlene Zeilenanzahl	7
Verpackung	
Kit beinhaltet	



Ø 45 mm

### EOS R 45

Abdruckgröße	Ø 45 mm
Bügelfarbe	
empfohlene Zeilenanzahl	9
Verpackung	
Kit beinhaltet	





Ø 51 mm

EOS R 50	
Abdruckgröße	Ø 51 mm
Bügelfarbe	
empfohlene Zeilenanzahl	11
Verpackung	
Kit beinhaltet	

**ALL DIMENSIONS ARE CERTIFIED  
AS ON ORIGINAL DRAFT  
DIMENSIONS MADE ARE RECORDED  
CONTROLLED BY THE FOLLOWING**



Dept. \_\_\_\_\_  
\_\_\_\_\_  
\_\_\_\_\_

47 x 98 mm

EOS 110	
Abdruckgröße	47 x 98 mm
Bügelfarbe	
empfohlene Zeilenanzahl	10
Verpackung	
Kit beinhaltet	



50 x 75 mm

EOS 112	
Abdruckgröße	50 x 75 mm
Bügelfarbe	
empfohlene Zeilenanzahl	10
Verpackung	
Kit beinhaltet	

Proj.: \_\_\_\_\_  
F & E: \_\_\_\_\_  
Constr.: \_\_\_\_\_  
Law. \_\_\_\_\_



3	_____	_____
4	_____	_____
Appr. 6	_____	_____

60 x 80 mm

EOS 115	
Abdruckgröße	60 x 80 mm
Bügelfarbe	
empfohlene Zeilenanzahl	12
Verpackung	
Kit beinhaltet	

8 | EOS X-Large

Proj.: \_\_\_\_\_  
 F & E: \_\_\_\_\_  
 Constr.: \_\_\_\_\_  
 Law. \_\_\_\_\_



Appr.6	

70 x 95 mm

EOS 120	
Abdruckgröße	70 x 95 mm
Bügelfarbe	
empfohlene Zeilenanzahl	15
Verpackung	
Kit beinhaltet	

**ALL DIMENSIONS ARE CERTIFIED  
 AS ON ORIGINAL DRAFT**  
*REVISIONS MADE ARE RECORDED  
 AND FILED BY THE FOLLOWING*

▼ Initials & Date

Dept.



--	--

89 x 114 mm

EOS 130	
Abdruckgröße	89 x 114 mm
Bügelfarbe	
empfohlene Zeilenanzahl	18
Verpackung	
Kit beinhaltet	

**ALL DIMENSIONS ARE CERTIFIED  
 AS ON ORIGINAL DRAFT**  
*REVISIONS MADE ARE RECORDED  
 AND FILED BY THE FOLLOWING*

▼ Initials & Date

Dept.



--	--	--

Checked: \_\_\_\_\_

Date: \_\_\_\_\_

89 x 121 mm

EOS 140	
Abdruckgröße	89 x 121 mm
Bügelfarbe	
empfohlene Zeilenanzahl	18
Verpackung	
Kit beinhaltet	



Christophers American Bar & Grill  
 THE BEST BARBECUE IN TOWN  
 12 NOV 2025  
 21 Wellington Street, London SW2 9RS  
 020 786123589, www.americangrill.uk



# Hybrid Dater

Einzigartige Kombination aus  
 Flash- und Selbstfärber-Technologie

Verbindet die robuste Datumsfunktion eines Selbstfärbers mit der Flexibilität und Einfachheit einer individuellen Flash Textplatte.



Robuste Datumsbänder  
 aus Gummi



Flash Textplatten können  
 in wenigen Minuten  
 hergestellt werden



Bänderabdeckung für  
 saubere  
 Handhabung



Einfacher  
 Kissenwechsel



Christophers American Bar & Grill  
 THE BEST BARBECUE IN TOWN  
 12. NOV. 2025  
 Buchengasse 21, 1010 Wien  
 (0555) 861 235 89, www.americangrill.at  
 25 x 47 mm

## EOS Printer 38 Hybrid Dater

Abdruckgröße	25 x 47 mm
Bügelfarbe	
empfohlene Zeilenanzahl	5*
Verpackung	

\* enthält eine Zeile für das Datum



# EOS Express

Der schnellste Weg einen Stempel herzustellen



Mit der EOS Express Cartridge können Stempel innerhalb von Sekunden hergestellt werden. Die Montageschritte wurden auf ein Minimum reduziert - es ist kein separater Clear Film notwendig. Durch den optimierten Eintränkprozess vergehen nur wenige Minuten bis zum ersten Abdruck. Alle schwarzen EOS Express Mounts bestehen zu mindestens 80 % aus recyceltem Kunststoff.



Vormontierte EOS Cartridge

Clear Film bereits montiert zur einfachen Handhabung und zum Schutz



Der Eintränkprozess wird automatisch während des Flashvorgangs aktiviert

Montage mit einem Klick



**PAULA JACOB**  
HAUPTSTR. 205 A  
59277 AHLÉN  
TEL: (555) 290 410 20

14 x 38 mm



EOS 20	
Abdruckgröße	14 x 38 mm
Bügelfarbe	
empfohlene Zeilenanzahl	4
Verpackung	
Kit beinhaltet	



## MICHAEL BRINK

Maria-Einsiedel-Str. 96  
1010 Wien  
Telefon: (0555) 723 637 23  
michael@brink.co.at

18 x 51 mm



### EOS 30

Abdruckgröße	18 x 51 mm
Bügelfarbe	
empfohlene Zeilenanzahl	5
Verpackung	
Kit beinhaltet	



## ROTFUCHS

**Gärtnerei**  
Karl-Liebknecht-Str. 9  
12435 Berlin-Treptow  
tel: (030) 5557972  
fax (030) 5557973

23 x 59 mm



### EOS 40

Abdruckgröße	23 x 59 mm
Bügelfarbe	
empfohlene Zeilenanzahl	6
Verpackung	
Kit beinhaltet	



## MODELLBAU

Kai Uwe Lipperts  
Nikolaikirchplatz 29  
10178 Berlin  
tel: 555 240 00  
fax 555 240 01  
mobil: 0555 230 219

30 x 70 mm

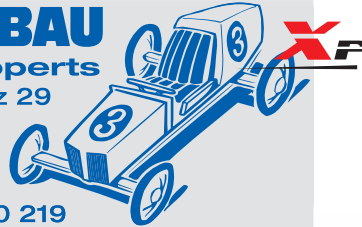

### EOS 50

Abdruckgröße	30 x 70 mm
Bügelfarbe	
empfohlene Zeilenanzahl	7
Verpackung	
Kit beinhaltet	



## FLASH W. GORDON

5160 East Highway 99  
Phoenix, AZ 85063  
mobile: 555 290 311  
tel: 555 290 310  
fax 555 290 311  
e-mail: flash@w.gordon.com  
www.flashwgordon.com

38 x 76 mm



### EOS 60

Abdruckgröße	38 x 76 mm
Bügelfarbe	
empfohlene Zeilenanzahl	8
Verpackung	
Kit beinhaltet	



## ZOOHANDLUNG Beinert

Weinstr. 7  
80333 München  
Tel.: (555) 296669

15 x 76 mm



### EOS 25

Abdruckgröße	15 x 76 mm
Bügelfarbe	
empfohlene Zeilenanzahl	4
Verpackung	
Kit beinhaltet	



Ø 17 mm



### EOS R 17

Abdruckgröße	Ø 17 mm
Bügelfarbe	
empfohlene Zeilenanzahl	3
Verpackung	
Kit beinhaltet	



Ø 42 mm



### EOS R 40

Abdruckgröße	Ø 42 mm
Bügelfarbe	
empfohlene Zeilenanzahl	7
Verpackung	
Kit beinhaltet	



# Tragbare Stempel

Praktische Begleiter



**Vielfältig einsetzbar und immer mit dabei - auf dem Schreibtisch, im Büro oder unterwegs in der Tasche, um den Hals oder auf dem Schlüsselbund.**



Modernes Design - minimiert und reduziert auf das Wesentliche



COLOP's Stempelkugelschreiber sind attraktive Schreibgeräte mit der Zusatzfunktion eines praktischen Stempels



Einfach und flexibel in der Anwendung - mühelos und sauber



Klein, smart und tragbar - mit einem Clip überall dabei



**THOMAS JERRY**  
 Mouse Avenue 115  
 Mice City, MC 194058  
 e-mail: thomas@jerry.com

13 x 35 mm

EOS Stamp Mouse 20	
Abdruckgröße	13 x 35 mm
Bügelfarbe	
empfohlene Zeilenanzahl	4
Verpackung	
Kit beinhaltet	



**THOMAS A. JERRY**  
 Mouse Avenue 123  
 Mice City, MC 191087  
 e-mail: thomas@jerry.com  
 www.thomas-a-jerry.com

18 x 48 mm

EOS Stamp Mouse 30	
Abdruckgröße	18 x 48 mm
Bügelfarbe	
empfohlene Zeilenanzahl	5
Verpackung	
Kit beinhaltet	



Ø 40 mm

EOS Stamp Mouse R 40	
Abdruckgröße	Ø 40 mm
Bügelfarbe	
empfohlene Zeilenanzahl	7
Verpackung	
Kit beinhaltet	



Clip	
Verpackung	



Lanyard	
Verpackung	



Keyring	
Verpackung	



**PAULA JACOB**  
HAUPTSTR. 205 A  
59277 AHLEN  
TEL: (555) 290 410 20

14 x 38 mm

EOS Pocket Stamp 20	
Abdruckgröße	14 x 38 mm
Bügelfarbe	
empfohlene Zeilenanzahl	4
Verpackung	



**MICHAEL BRINK**  
Maria-Einsiedel-Str. 96  
1010 Wien  
Telefon: (0555) 723 637 23  
michael@brink.co.at

18 x 51 mm

EOS Pocket Stamp 30	
Abdruckgröße	18 x 51 mm
Bügelfarbe	
empfohlene Zeilenanzahl	5
Verpackung	



**ROTFUCHS**  
Gärtnerei  
Karl-Liebnecht-Str. 9  
12435 Berlin-Treptow  
tel: (030) 5557972  
fax (030) 5557973

23 x 59 mm

EOS Pocket Stamp 40	
Abdruckgröße	23 x 59 mm
Bügelfarbe	
empfohlene Zeilenanzahl	6
Verpackung	



**STAN WRITE**  
mobile: 021-898 5107  
e-mail: stan@write.com

8 x 33 mm

EOS Stamp Writer	
Abdruckgröße	8 x 33 mm
Farbe	
empfohlene Zeilenanzahl	3
Verpackung	



**STAN WRITE**  
mobile: 021-898 5107  
e-mail: stan@write.com

8 x 33 mm

EOS Stamp Writer Exclusive	
Abdruckgröße	8 x 33 mm
Farben	
empfohlene Zeilenanzahl	3
Verpackung	



	Kit			Mount	Cartridge			Foam	Ersatzkissen Hybrid
	getränkt	ungetränkt	ohne Cartridge		getränkt	ungetränkt	X-PRESS		
<b>Rechteckig/Rund/Quadratisch</b>									
EOS 10	x		x		x	x		x	
EOS 12	x		x		x	x		x	
EOS 20	x		x		x	x 2 COLOUR		x 2 COLOUR	
EOS 25	x		x		x	x		x	
EOS 30	x		x		x	x 2 COLOUR		x 2 COLOUR	
EOS 35	x		x		x	x		x	
EOS 40	x		x		x	x 2 COLOUR		x 2 COLOUR	
EOS 45	x		x		x	x		x	
EOS 50	x		x		x	x		x	
EOS 55	x		x		x	x		x	
EOS 60	x		x		x	x		x	
EOS Q 30	x		x		x	x		x	
EOS R 17	x		x		x	x		x	
EOS R 30	x		x		x	x		x	
EOS R 40	x		x		x	x		x	
EOS R 45	x		x		x	x		x	
EOS R 50	x		x		x	x		x	
<b>X-PRESS</b>									
EOS Express 20	x						x		
EOS Express 30	x						x		
EOS Express 40	x						x		
EOS Express 50	x						x		
EOS Express 60	x						x		
EOS Express 25	x						x		
EOS Express R 17	x						x		
EOS Express R 40	x						x		
<b>X-LARGE</b>									
EOS 110		x						2) x	
EOS 112		x						2) x	
EOS 115		x						2) x	
EOS 120		x						2) x	
EOS 130		x						2) x	
EOS 140		x						2) x	
<b>Hybrid Dater</b>									
EOS Printer 38 Hybrid Dater	1) x							x	x
<b>Stamp Mouse</b>									
EOS Stamp Mouse 20		x						2) x	
EOS Stamp Mouse 30		x						2) x	
EOS Stamp Mouse R 40		x						2) x	
<b>Stamp Writer</b>									
Stamp Writer Flash		x						x	
<b>Pocket Stamp</b>									
EOS Pocket Stamp 20				x					
EOS Pocket Stamp 30				x					
EOS Pocket Stamp 40				x					
<b>Motivational Stamp</b>									
Motivational Stamp					x			2) x	

1) nur blau/rot geteilte Cartridges und Foams für die Fertigung von zweifärbigen Stempeln erhältlich  
 2) Cartridge und Foam sind kombiniert

# MOTIVATIONAL STAMP



## EOS Motivational Stamps

Motiviere mit einem attraktiven Stempelabdruck!

Hoch qualitative Stempel mit positiven, motivierenden Botschaften - entwickelt für Zielgruppen wie Schulen oder Anwendungsfälle wie Treue-Programme.



**Vorgetränkt** - Stempel ist einsatzbereit und benötigt kein extra Stempelkissen

**Nachtränkbar** - wenn der Abdruck blass wird - Griff abziehen und Stempel für weitere Abdrucke nachfüllen



**Runde Image-Aufkleber** - zeigen den Abdruck auf dem Griff und helfen immer den richtigen Stempel auszuwählen

**Hochqualitative Farben** - für brillante und fröhliche Abdrucke



**Einfache Handhabung** - ein einfacher, aber ergonomischer Handgriff garantiert müheloses Stempeln

**Praktische Aufbewahrungsbox** - die mitgelieferte Plastikbox ist perfekt, um den Stempel griffbereit und sauber aufzubewahren

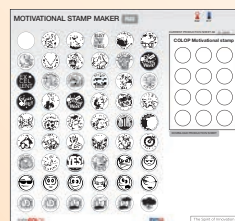

**Motivational Stamp Maker**  
Kreieren Sie Ihre EOS Produktionsvorlage schnell und einfach mit dem COLOP Online Tool „Motivational Stamp Maker“. Viele verschiedene Motive sind erhältlich. Jeder Text kann an Ihre Sprache angepasst werden.

[motivationalstamps.colop.com](http://motivationalstamps.colop.com)



Motivational Stamp/L	
Abdruckgröße	ø 22 mm
Verpackung	12

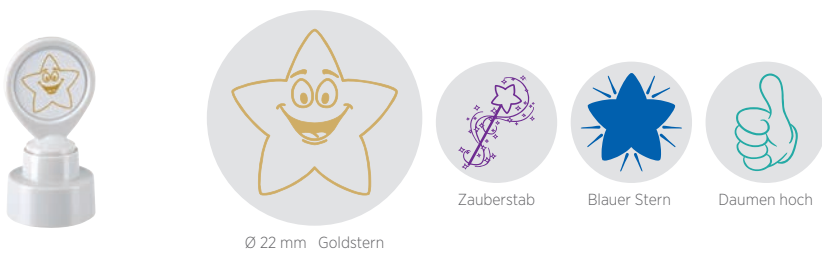

Motivational Stamp Design Mix	
Abdruckgröße	Ø 22 mm
Grifffarbe für Goldstern, Daumen hoch	4
Grifffarbe für Zauberstab, Blauer Stern	4
Verpackung	4



Motivational Stamp	
Abdruckgröße	Ø 22 mm
Grifffarbe	3
empfohlene Zeilenanzahl	3
Verpackung	12

[AR]  
STAMP



# [AR] Stamps

Augmented Reality im Stempelbereich

## USPs



Stempelabdruck als virtuelles 3D Erlebnis

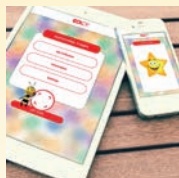

Intuitiv mittels Tablet oder Smartphone



Attraktive Designs zum Sammeln



Ideal für Pädagogen und Eltern zur Belohnung von Kindern im Vorschul- oder Grundschulalter

## WIE FUNKTIONIERT'S?



1

Abdruck machen



2

Gratis COLOP [AR] STAMP App downloaden



3

COLOP [AR] STAMP App starten und Abdruck scannen



4

AR-Effekt erleben - 3D animiert, mit Ton



### [AR] Stamps

Abdruckgröße	Ø 22 mm
Grifffarbe	
Verpackung	



# Flash Maschine

Optimal abgestimmt auf die Herstellung von EOS Stempel

**Die kompakten Flash Maschinen FS-800 und FS-1200T sind einfach zu bedienen. Optimiert für das gesamte EOS Sortiment ermöglichen sie perfekte Ergebnisse, Stempel für Stempel.**



Der robuste Verschlussmechanismus verteilt den Druck optimal auf das Flashmaterial



Magnetische Distanzplatten erlauben einen schnellen Wechsel zwischen den EOS Systemen

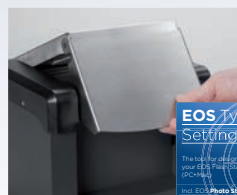

Der Flashvorgang wird beim Schließen automatisch gestartet



Inklusive Software



FS-800	
Maschinengröße	242 x 242 x 177 mm
Belichtungsfläche	98 x 58 mm
Anzahl der Belichtungslampen	2
Stromversorgung	220 V / 50 Hz
Frequenz	50/60 Hz
Maximale Stromaufnahme	9 A



FS-1200T	
Maschinengröße	307 x 242 x 177 mm
Belichtungsfläche	125 x 98 mm
Anzahl der Belichtungslampen	3
Stromversorgung	220 V / 50 Hz
Frequenz	50/60 Hz
Maximale Stromaufnahme	9 A



Distanzplatte Hybrid Dater FS-800	
Format	100 x 60 x 10,5 mm
Verpackung	1 Stück



Distanzplatte Hybrid Dater FS-1200T	
Format	136 x 110 x 10,5 mm
Verpackung	1 Stück



Flash Farbe		
Farben		
Inhalt	25 ml	250 ml
Verpackung		



schnelltrocknende Farbe 802		
Farben		
Inhalt	25 ml	250 ml
Verpackung		



schnelltrocknende Farbe Premium 809		
Farben		
Inhalt	25 ml	250 ml
Verpackung		

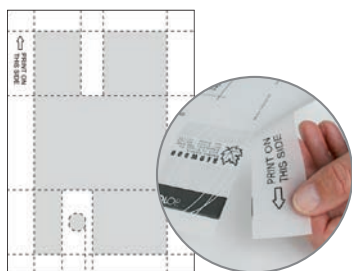

EOS Media Sheet A4	
Format	210 x 297 mm
Verpackung	50 Stück
Dicke	0,09 mm



#### EOS Vellum A4

Format	210 x 297 mm
Verpackung	100 Stück
Dicke	0,09 mm



#### EOS Vellum A6

Format	105 x 148 mm
Verpackung	100 Stück
Dicke	0,09 mm



#### EOS Clear Film A4

Format	210 x 297 mm
Verpackung	100 Stück



#### EOS Clear Film A6

Format	105 x 148 mm
Verpackung	100 Stück



#### EOS Signatur- und Reparaturstift

Linienstärke	0,5 mm
Verpackung	1 Stück

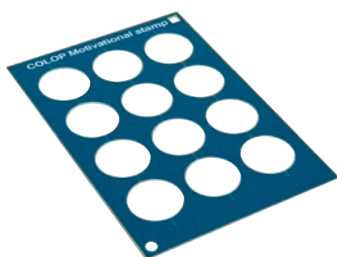

#### Motivational Stamp Schablone

Verpackung	1 Stück
------------	---------



# EOS Typesetting Tool

Textplattengestaltung mit wenigen Klicks

Das EOS Typesetting Tool enthält alle Funktionen, um Textplatten in wenigen Minuten zu erstellen. Es bietet sowohl Vorlagen, als auch die Möglichkeit, eigene Fotos zu verwenden.



Erstellen Sie Stempel mit Ihrem Foto!



Enthält Vorlagen für alle EOS Größen



Software hier herunterladen:  
[eostst.colop.com](http://eostst.colop.com)



1.

## GRÖSSE UND VORLAGE AUSWÄHLEN

Wählen Sie die gewünschte EOS Größe und beginnen Sie entweder mit einer Vorlage oder mit einer leeren Textplatte.

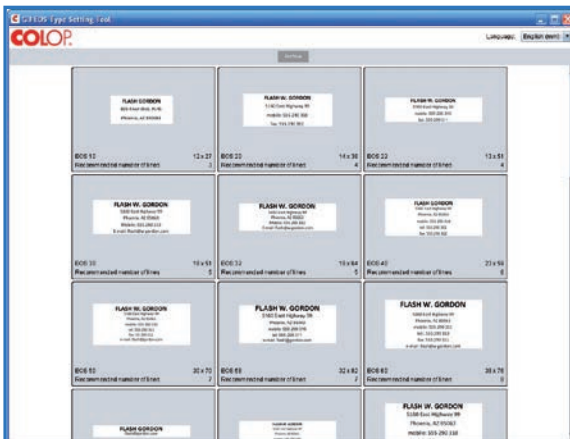

2.

## TYPESSETTING

Geben Sie den Text ein und formatieren Sie ihn nach Ihren Wünschen.

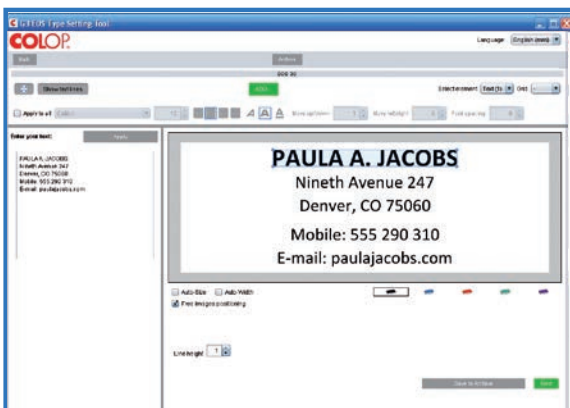

3.

## FÜGEN SIE GRAFIKEN ODER SOGAR FOTOS EIN

Wählen Sie Grafiken aus der Clipart Sammlung oder laden Sie Ihr eigenes Foto hoch. Das Bild wird mit einem für den Stempelabdruck notwendigen Rasterfilter versehen.

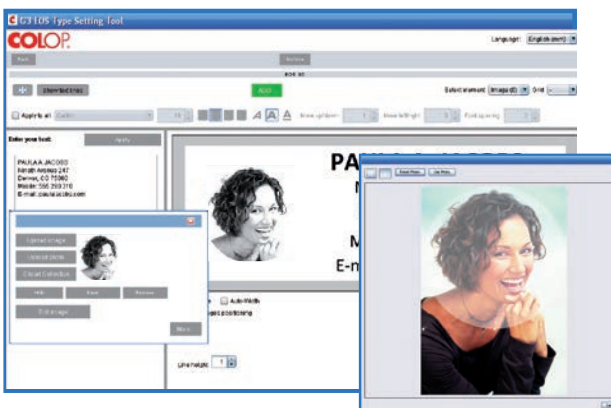

4.

## VORSCHAU UND DRUCK

Klicken Sie auf „Druckvorschau“, um die PDF Vorschau anzuzeigen und stellen Sie sicher, dass folgende Druckeinstellungen korrekt sind: Papierformat DIN A4 (210 x 297 mm - auch wenn A6 Vellum verwendet wird), sowohl automatische Seitenanpassung, als auch „Automatisch drehen und zentrieren“ müssen deaktiviert sein.

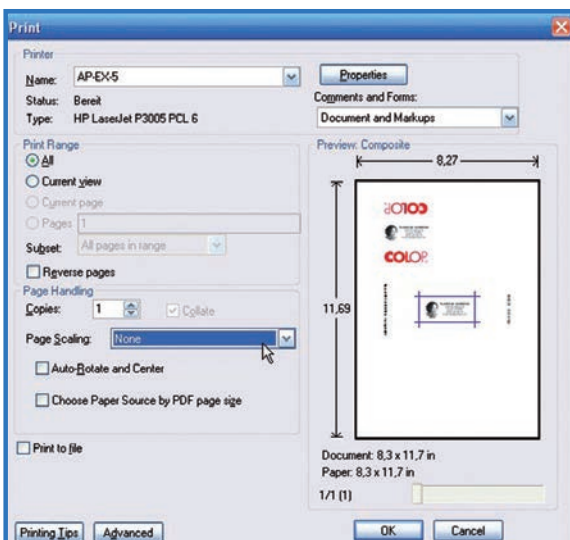



EOS Standard		
Distanzplatte		
Maschine	<b>FS-800</b>	<b>FS-1200T</b>

**MONTAGE**



**UNGETRÄNKTE CARTIDGES**





Größe	<b>EOS 10</b>	<b>EOS 12</b>	<b>EOS 20</b>	<b>EOS 22</b>	<b>EOS 25</b>	<b>EOS 30</b>	<b>EOS 32</b>	<b>EOS 35</b>	<b>EOS 40</b>	<b>EOS 50</b>	<b>EOS 45</b>	<b>EOS 55</b>	<b>EOS 58</b>	<b>EOS 60</b>
Farbgewicht	2,5g	4,2g	3,6g	4,7g	7,1g	5,6g	7,2g	8,5g	7,8g	11,3g	11,4g	13,3g	14,3g	15,0g
Größe	<b>EOS Q 30</b>	<b>EOS R 17</b>	<b>EOS R 30</b>	<b>EOS R 40</b>	<b>EOS R 45</b>	<b>EOS R 50</b>	<b>EOS 20</b> 2-färbig		<b>EOS 30</b> 2-färbig		<b>EOS 40</b> 2-färbig			
Farbgewicht	5,3g	1,8g	4,2g	7,5g	8,7g	10,9g	1,2g	2,2g	1,9g	3,5g	2,5g	4,8g		

**NACHTRÄNKEN**





**EOS X-large**

Distanzplatte			
Maschine	FS-800		FS-1200T

**MONTAGE**

**EOS XL:** Öffnen und schliessen Sie den Deckel, um einen zweiten Flashvorgang zu starten



Größe	EOS 110	EOS 112	EOS 115	EOS 120	EOS 130	EOS 140
Farbgewicht	31,8g	26,2g	32,9g	41,2g	63,4g	67,5g

**NACHTRÄNKEN**





**EOS Express**

Distanzplatte	
Maschine	<b>FS-800</b> <b>FS-1200T</b>

**MONTAGE**



**EOS Hybrid Dater**

Distanzplatte	
Maschine	<b>FS-800</b> <b>FS-1200T</b>

**MONTAGE**





**NACHTRÄNKEN**



Warten Sie 5 Minuten bis Sie den Stempel wieder umdrehen.



EOS Stamp Mouse		
Distanzplatte		
Maschine	<b>FS-800</b>	<b>FS-1200T</b>

Größe	Stamp Mouse 20	Stamp Mouse 30	Stamp Mouse R 40
Farbgewicht	1,0g	1,8g	2,5g

**MONTAGE**



**NACHTRÄNKEN**



EOS Motivational Stamp	
Distanzplatte	
Größe	<b>Motivational Stamp</b>
Farbgewicht	1,2g

**MONTAGE**



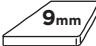

EOS Stamp Writer/Exclusive		
Distanzplatte		
Maschine	<b>FS-800</b>	<b>FS-1200T</b>
Größe	<b>Stamp Writer</b>	
Farbgewicht	0,5g	

**MONTAGE**

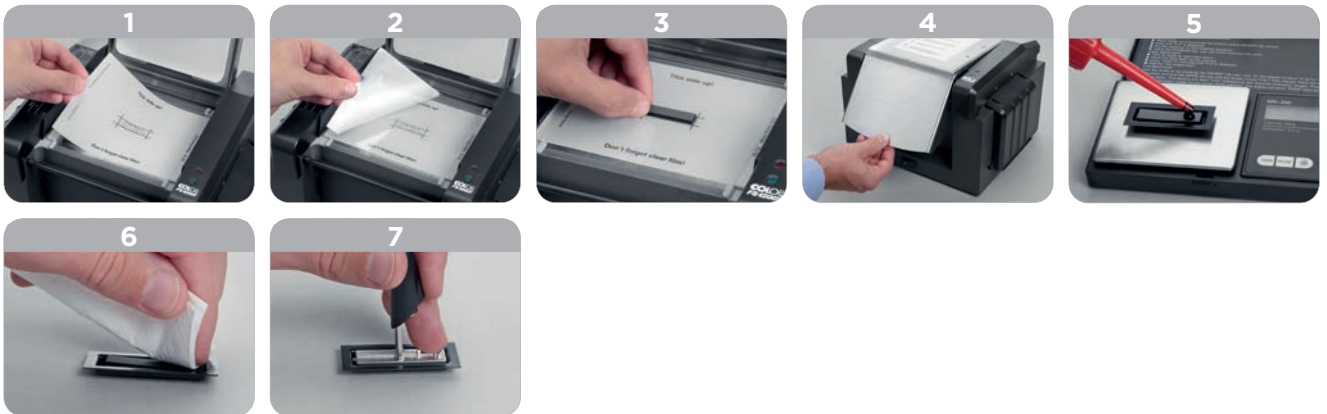

EOS Pocket Stamp	
Distanzplatte	<b>Standard oder Express</b>
Maschine	<b>FS-800</b> <b>FS-1200T</b>

**MONTAGE**







**NACHTRÄNKEN**





### Legende

Blister		Einzelkarton	
Mehrfachverpackung		Einzelkarton mit Aufhängevorrichtung	

FSC® = Forest Stewardship Council®

Printed on FSC®-certified paper  
 Gedruckt auf FSC®-zertifiziertem Papier  
 Imprimé sur papier certifié FSC®  
 Impresso en papel certificado FSC®  
 Stampato su carta certificata FSC®

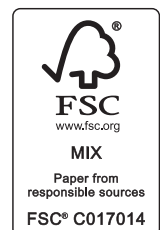

20 / 01 / 153545 / Deutsch



9 004362 515197